Fonwood's Weekly Word

September 11, 2023

OUR MISSION STATEMENT

Our **Mission** is to address the needs of the whole child by enhancing their social emotional, cognitive, physical, and creative development, in a safe, nurturing academic and socio-emotional environment.

Vision Statement To develop productive students who are prepared for college and beyond.

Email: SBURKHAL@houstonisd.og
Location: 9709 Mesa Drive, Houston, TX, USA
Phone: (713) 633-0781
Facebook: facebook.com/fonwood.ecc
Twitter: @FonwoodECC

WELCOME FONWOOD FAMILY TO THE 2023-2024 SCHOOL YEAR!

¡BIENVENIDA FAMILIA FONWOOD AL AÑO ESCOLAR 2023-2024!

WE are in our **THIRD** week of the **New School Year** and our Tiger Cubs are confident and ready for the new adventures they will experience this school year. At Fonwood, we are **EXCITED** to follow them in this journey of **LEARNING** and **FUN!!!**

Estamos en nuestra **TERCERA** semana del Nuevo Año Escolar y nuestros Tiger Cubs están confiados y listos para las nuevas aventuras que experimentarán este

año escolar. ¡¡¡En Fonwood, estamos **EMOCIONADOS** de seguirlos en este viaje de **APRENDIZAJE** y **DIVERSIÓN!!!**

PTO/TITLE 1 MEETING

REUNIÓN DEL PTO/TÍTULO 1

ATTENTION Family and Friends!!!
We **NEED** you to come out and **SUPPORT** our **PTO** program to help Fonwood bring more **FABULOUS** activities and resources for our Tiger Cubs. The meeting information is below:

¡¡¡**ATENCIÓN** Familiares y Amigos!!!
NECESITAMOS que usted venga y **APOYE** nuestro programa **PTO** para ayudar a Fonwood a traer más actividades y recursos **FABULOSOS** para nuestros Tiger Cubs. La información de la reunión se encuentra a continuación:

CIRCLE ASSESSMENT TIME IS HERE!

¡EL TIEMPO DE EVALUACIÓN DEL CÍRCULO ESTÁ AQUÍ!

Beginning on, **Monday, September 18th through Friday, October 20th** we will administer the **CIRCLE Assessment** to our Tiger Cubs. **This is the Beginning-of-the-Year (BOY) Assessment** to help guide and track our academic instruction to better prepare us in providing our students a quality education for Kindergarten and beyond.
PLEASE make sure that our Tiger Cubs have a **BLISSFUL** night's rest and are at school **PROMPTLY** at 7:30 a.m. for their breakfast, **THANK YOU**!!!

A partir del **lunes 18 de septiembre hasta el viernes 20 de octubre** administraremos la **Evaluación CIRCLE** a nuestros Tiger Cubs. **Esta es la Evaluación de Comienzo de Año (BOY)** para ayudar a guiar y realizar un seguimiento de nuestra instrucción académica para prepararnos mejor para brindarles a nuestros estudiantes una educación de calidad desde el jardín de infantes y más allá. **POR FAVOR**, asegúrese de que nuestros Tiger Cubs tengan una noche de descanso **FELIZ** y estén en la escuela **PRONTO** a las 7:30 a. m. para su desayuno, ¡¡¡**GRACIAS**!!!

Circle Progress Monitoring

IMPORTANT CAR RIDERS DISMISSAL PROCEDURES

PROCEDIMIENTOS IMPORTANTES PARA LA SALIDA DE LOS PASAJEROS EN AUTOMÓVIL

REMEMBER, **SAFETY** is **FIRST** for our Tiger Cubs, so be patient during dismissal and know that we will do our **BEST** to make it go smoothly as possible. If your child is labeled as a **"Car Rider"** you **MUST** remain in your vehicle at all times with your **CAR TAG** visible for Staff Members to retrieve your child in a timely fashion ***(If you DO NOT have the Car Tag, you MUST exit the car line and go to***
the Front Office for a temporary one).
WE THANK YOU!

RECUERDE, **LA SEGURIDAD** es **LO PRIMERO** para nuestros Tiger Cubs, así que tenga paciencia durante el despido y sepa que haremos todo lo posible para que todo transcurra sin problemas. Si su hijo está etiquetado como "Auto Rider", **DEBE** permanecer en su vehículo en todo momento con su **CAR TAG** visible para que los miembros del personal puedan recuperar a su hijo de manera oportuna **(si NO tiene la Car Tag, DEBE salir del línea de automóvil y diríjase a la recepción para obtener uno temporal)**.
¡TE AGRADECEMOS!

TRANSPORTATION UPDATE

ACTUALIZACIÓN DE TRANSPORTE

Transportation and operations worked hard to ensure the district has enough bus drivers and to allow busses to arrive at the stops as scheduled and to drop off students at school on time. Changes in bus routes are likely, and parents should monitor their communications from the district in the month of September for updates to their child's bus route.

Use the link below for additional information.

El transporte y las operaciones trabajaron arduamente para garantizar que el distrito tenga suficientes conductores de autobuses y para permitir que los autobuses lleguen a las paradas según lo programado y dejen a los estudiantes en la escuela a tiempo.

Es probable que haya cambios en las rutas de autobús y los padres deben monitorear las comunicaciones del distrito en el mes de septiembre para obtener actualizaciones sobre la ruta de autobús de sus hijos.

Utilice el siguiente enlace para obtener información adicional.

https://nam11.safelinks.protection.outlook.com/?url=https%3A%2F%2Fwww.houstonisd.org%2Ftransportation&data=05%7C01%7CFHENRYSM%40houstonisd.org%7Cdd9c6bbc8f054ff59c0e08dba7741cef%7Cf5eb996693364b3388959982425b13ed%7C0%7C0%7C638287889375376888%7CUnknown%7CTWFpbGZsb3d8eyJWIjoiMC4wLjAwMDAiLCJQIjoiV2luMzIiLCJBTiI6Ik1haWwiLCJXVCI6Mn0%3D%7C3000%7C%7C%7C&sdata=we6w3O8bnm9I4tsQcx1MP0l3YlzpMtYHepKCx85NVSI%3D&reserved=0

PTO/TITLE 1 MEETING

REUNIÓN DEL PTO/TÍTULO 1

Please read the flyers below for more information for the Grandparents Day Event. Also included is the Teachers' Lunch Schedule for your child's lunch time.

Lea los folletos a continuación para obtener más información sobre el evento del Día de los Abuelos. También se incluye el horario de almuerzo de los maestros para la hora del almuerzo de su hijo.

AN IMPORTANT WORD FROM OUR PRINCIPAL

UNA PALABRA IMPORTANTE DE NUESTRA PRINCIPAL

Please click for an important message from our Principal, Ms. Burkhalter.

Haga clic para ver un mensaje importante de nuestra directora, la Sra. Burkhalter.

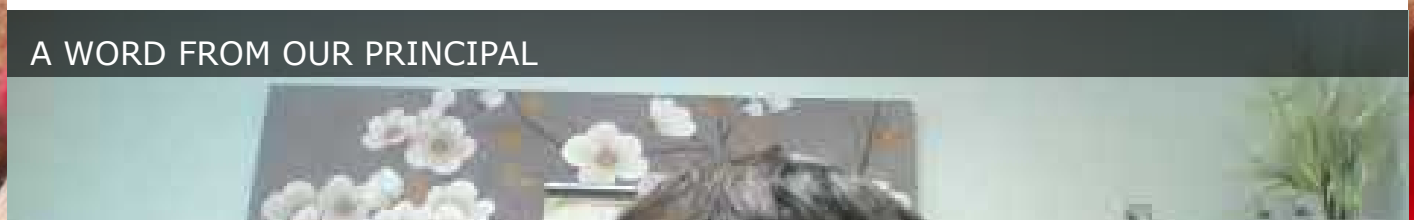

ATTENDANCE MATTERS!!!

LA ASISTENCIA ES IMPORTANTE!!!

Parents, Pre-Kindergarten is **THE** most critical grade-level for your child! It provides the **NEEDED** academic and social emotional foundation for them to be successful throughout their school years. **ATTENDANCE** is **ABSOLUTELY** one of the **MAJOR** factors in helping to get our students to that point. Please watch the video below about the importance of making sure that your child is where they need to be... at **SCHOOL** everyday!!!

¡Padres, Pre-Kindergarten es **EL** nivel de grado más crítico para su hijo! Proporciona la base académica y socioemocional **NECESARIA** para que tengan éxito a lo largo de sus años escolares. **LA ASISTENCIA** es **ABSOLUTAMENTE** uno de los factores **PRINCIPALES** para ayudar a que nuestros estudiantes lleguen a ese punto. Mire el video a continuación sobre la importancia de asegurarse de que su hijo esté donde debe estar... ¡en la **ESCUELA** todos los días!

ONLINE RESOURCES TO SUPPORT STUDENTS AT HOME

RECURSOS EN LÍNEA PARA APOYAR A LOS ESTUDIANTES EN CASA

Get ready to explore, read, and play! Children learn all the time, and your involvement is crucial. Please click the links below to access the Parent Online Resources for your little learner's additional academic support for home use in English and Spanish. Here we grow!

¡Prepárate para explorar, leer y jugar! Los niños aprenden todo el tiempo y su participación es crucial. Haga clic en los enlaces a continuación para acceder a los recursos en línea para padres para el apoyo académico adicional de su pequeño alumno para uso en el hogar en inglés y español. ¡Aquí crecemos!

Online Resouces for Families_English.pdf

Download
308.0 KB

Online Resources for Families_Spanish.pdf

Download
510.3 KB

NEW THEME ALERT!!!

ALERTA DE NUEVO TEMA!!!

Each week our Tiger Cubs will have a **NEW** theme to focus on academically and socially. Look below to **CLICK** on the picture to see what you can do to support their learning engagement at home!

Cada semana, nuestros Tiger Cubs tendrán un **NUEVO** tema en el que enfocarse académica y socialmente. ¡Mire a continuación para **HACER CLIC** en la imagen para ver qué puede hacer para apoyar su compromiso de aprendizaje en casa!

THEME 1: HELLO, SCHOOL!

Week 3: Feeling Safe and Belonging

Saavas Link

To learn more about this weeks theme, click the picture above.
Para obtener más información sobre el tema de esta semana, haga clic en la imagen de arriba.

CALENDAR

FAMILY & FRIENDS Monthly 2023 Calendar

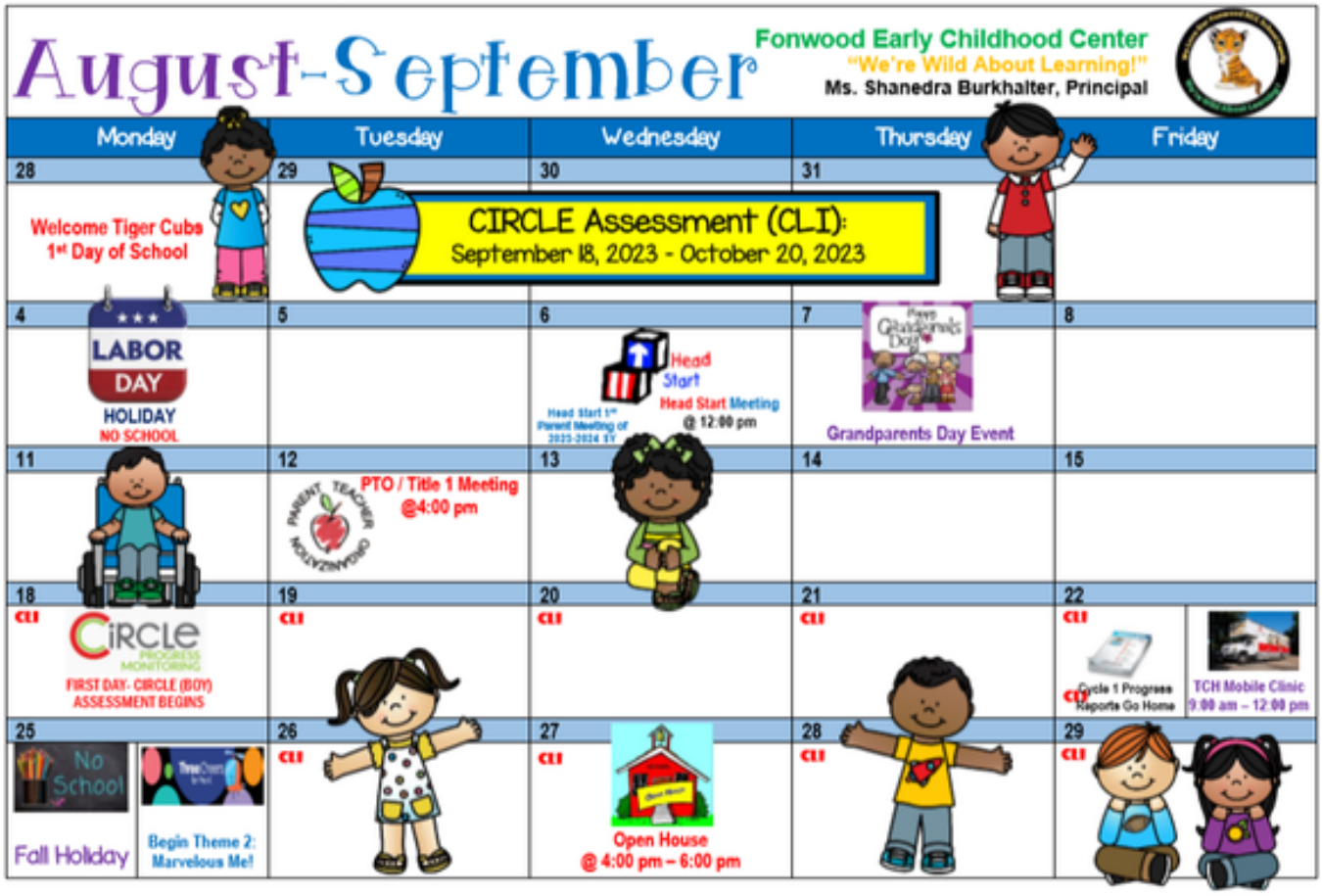

August-September Calendar 2023 - (Family and Friends)_Final.pdf

Download

402.0 KB

AUGUST/SEPTEMBER HIGHLIGHTS

DESTACADOS DE AGOSTO/SEPTIEMBRE

- AUG 28: First day of school
- SEPT 4: Labor Day Holiday **(NO SCHOOL)**
- SEPT 6: Head Start Parent Meeting **(Pre-K 3 Head Start Families)**
- SEPT 7: Grandparents Day Event **(SCHOOL-WIDE)**
- SEPT 12: PTO Parent Meeting (ALL families)
- SEPT 18: CIRCLE BOY Assessment begins **(SCHOOL-WIDE)**
- SEPT 22: Cycle 1 Progress Notes **(Go Home)**
- SEPT 22: Texas Children Mobile Clinic **(On-Site)**
- SEPT 25: Fall Holiday **(NO SCHOOL)**
- SEPT 27: Open House **(SCHOOL-WIDE)**

SIGN UP FOR VIPS N-O-W!!!

VIPS Volunteer Orientation Training

houstonisdpsd.org

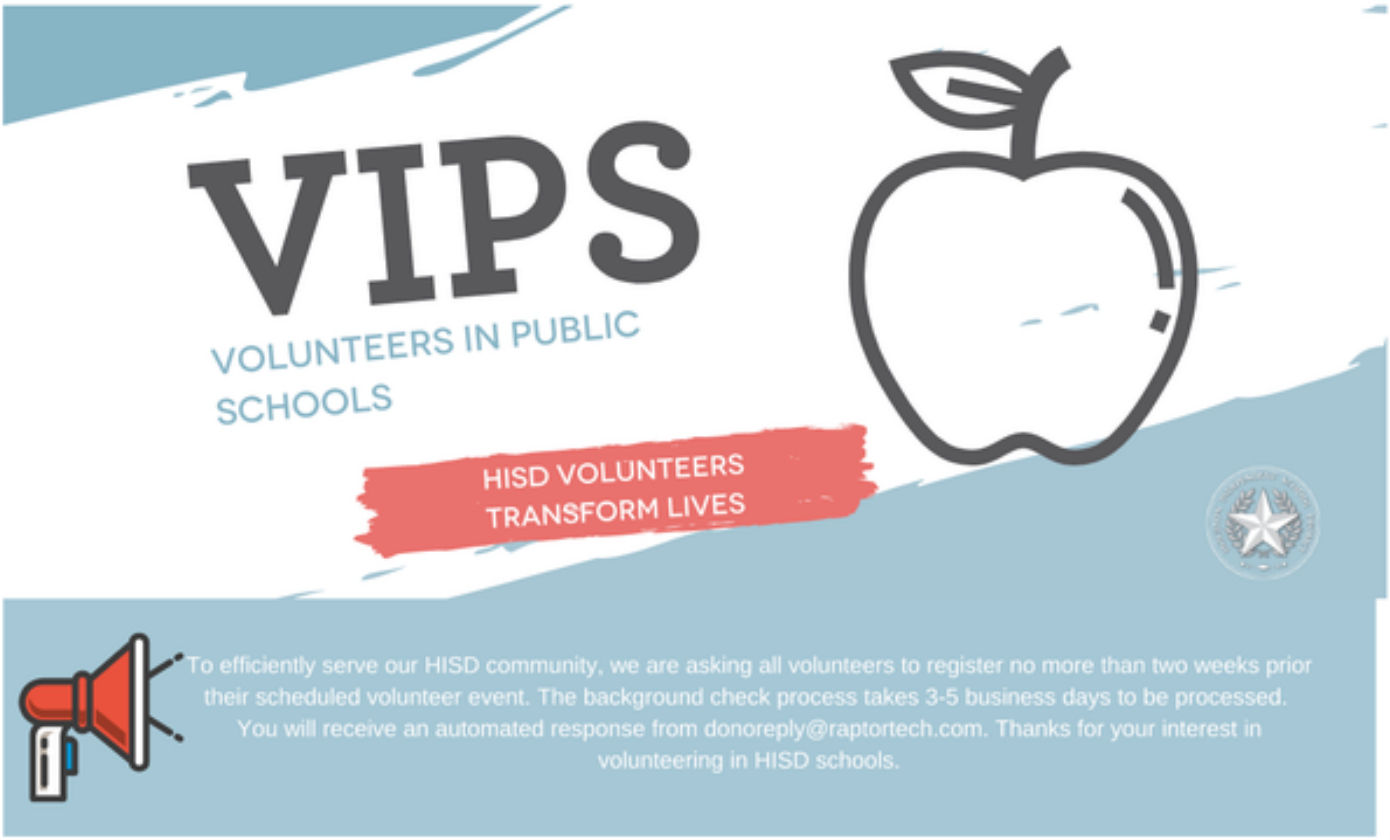

Fieldtrip time is quickly approaching! To be able to go on fieldtrips with your child or volunteer to assist with campus activities, you **MUST** sign up to be a **VIPS** approved Volunteer! Please click the link to access the information.

¡La hora de la excursión se acerca rápidamente! Para poder ir de excursión con su hijo o ser voluntario para ayudar con las actividades del campus, ¡**DEBE** inscribirse para ser un voluntario aprobado por **VIPS**! Por favor, haga clic en el enlace para acceder a la información.

READY ROSIE AT HOME / LISTO ROSIE EN CASA

READY ROSIE PDF LINK

Please **CLICK** the **Ready Rosie PDF** to get information about how you will access the app. Your child's teacher will send you an invitation to connect to Ready Rosie through Class Dojo. Once connected, you will learn more about how to support your child with their **Literacy and Math Homework (Letter Recognition, Syllabication, Rhyming, Alliteration, Counting , One-to-One Correspondence, Patterning etc.)** through a bank of educational videos.

HAGA CLIC en el **PDF Ready Rosie** para obtener información sobre cómo accederá a la aplicación. El maestro de su hijo le enviará una invitación para conectarse con Ready Rosie a través de Class Dojo. Una vez conectado, aprenderá más sobre cómo ayudar a su hijo con su **tarea de alfabetización y matemáticas (reconocimiento de letras, sílabas, rimas, aliteraciones, conteo, correspondencia uno a uno, patrones, etc.)** a través de un banco de videos educativos.

RegistrationFlyer_TeacherInvite-ENGLISH.pdf

Download
872.8 KB

RegistrationFlyer_TeacherInvite-SPANISH.pdf

Download
1.0 MB

BIRTHDAY MARQUEE SCHOOL FUNRAISER

RECAUDACIÓN DE FONDOS DE LA ESCUELA MARQUEE DE CUMPLEAÑOS

Parents, if you want to give your child a public **"BIRTHDAY SHOUTOUT"** for **ALL** to **CELEBRATE**, you can purchase space on the School's Marquee Sign for **$10.00**. Who doesn't like to see their names in lights, so let's make it happen! Come to the Front Office to get your child on the list **TODAY**!!!

Padres, si quieren darle a su hijo un **"SALTO DE CUMPLEAÑOS"** público para que **TODOS CELEBREN**, pueden comprar un espacio en el letrero de la marquesina de la escuela por **$10.00**. ¿A quién no le gusta ver sus nombres en luces? ¡Hagámoslo realidad! ¡Venga a la oficina principal para incluir a su hijo en la lista **HOY**!

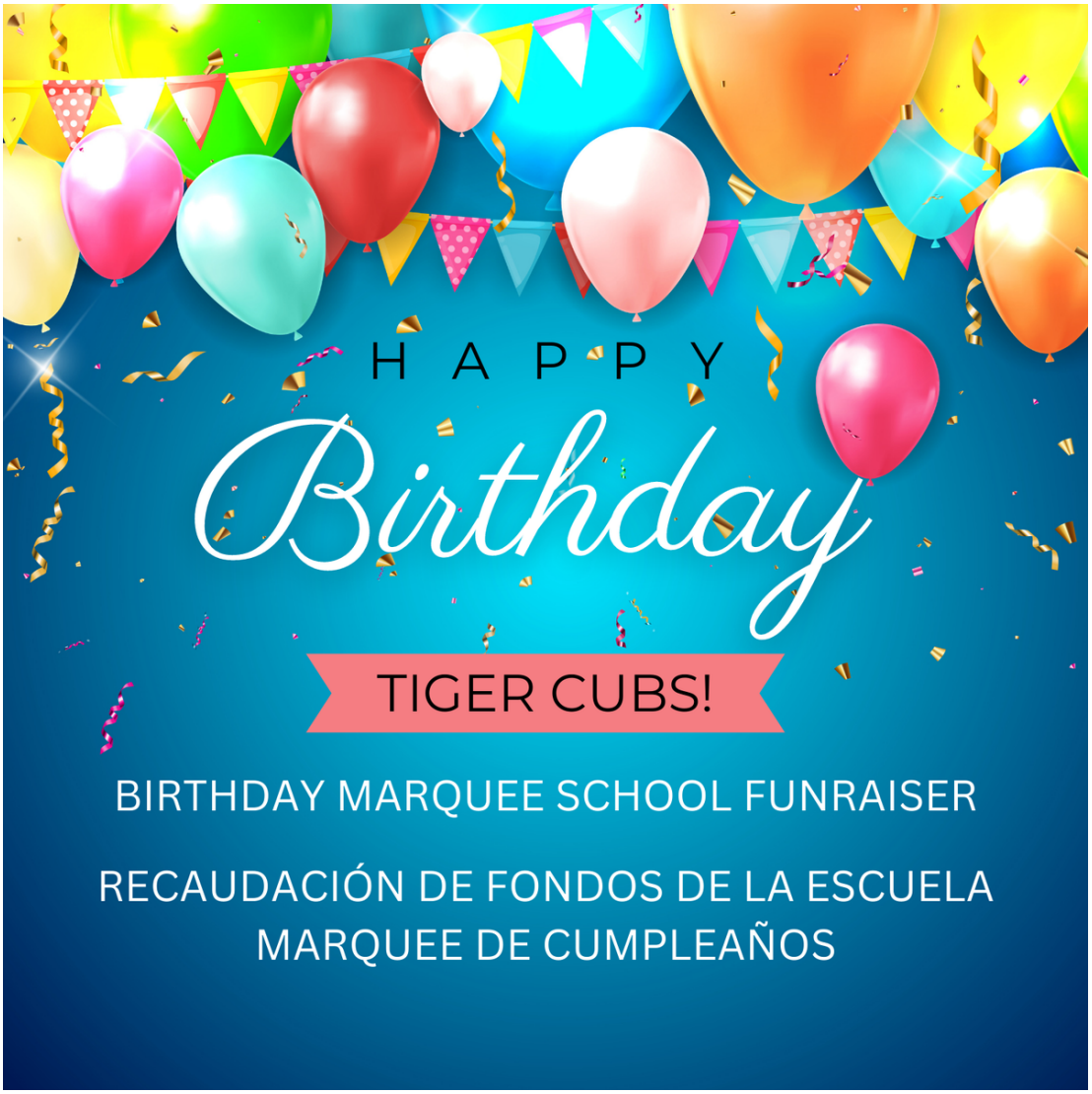

WALKER DISMISSAL

SALIDA DEL CAMINANTE

Walkers **TRANSITION** to Car Rider Area after **3:15 P.M.** Parents should **REMAIN** in their cars after that time to pick-up their child.

Thank You!

Caminantes **TRANSICIÓN** al área de pasajeros en automóvil después de las **3:15 p.m.** Los padres deben **PERMANECER** en sus automóviles después de esa hora para recoger a su hijo.

¡Gracias!

TARDY BINDER SIGN-IN

INICIAR SESIÓN EN LA CARPETA DE TARDANZAS

Parents, if you bring your child to school after **8:00 a.m.** you **MUST** sign the **"Tardy Binder"** located at the Front Desk. It is imperative to have our Tiger Cubs to school on time and in attendance **EVERYDAY**!

Padres, si traen a su hijo a la escuela después de las **8:00 a. m.**, **DEBEN** firmar la "Carpeta de tardanzas" que se encuentra en la recepción. ¡Es imperativo que nuestros Tiger Cubs lleguen a la escuela a tiempo y con asistencia **TODOS LOS DÍAS**!

STUDENTS' BACKPACK INFORMATION

INFORMACIÓN DE LA MOCHILA DE LOS ALUMNOS

Parents and Friends, **PLEASE** make sure that your child has their School issued backpack with them daily.

Thank You!

Padres y amigos, **POR FAVOR**, asegúrese de que su hijo tenga su mochila escolar con ellos todos los días.

¡Gracias!

CONNECT TO SCHOOL DOJO

CONECTARSE A CLASE DOJO

Don't forget to connect to the School Dojo App, this how our teachers will be able to communicate with you informing you about your child's day through text and photos. If you have any questions or need any assistance please contact your child's teacher. Click the link below to connect with our school on School Dojo

https://www.classdojo.com/invite/?s=579f9f9e5d0de0475a35028d
Please open the attachment for additional information on how to access Class Dojo.

No olvide conectarse a la aplicación Class Dojo, así nuestros maestros podrán comunicarse con usted informándole sobre el día de su hijo a través de texto y fotos. Si tiene alguna pregunta o necesita ayuda, comuníquese con el maestro de su hijo. Haga clic en el siguiente enlace para conectarse con nuestra escuela en School Dojo.
https://www.classdojo.com/invite/?s=579f9f9e5d0de0475a35028d
Abra el archivo adjunto para obtener información sobre cómo acceder a Class Dojo.

School Dojo Parent Code.pdf

Download
119.5 KB

CHANGE OF CLOTHING FOR OUR TIGER CUBS

CAMBIO DE ROPA PARA NUESTROS Cachorros de tigre

We know that our students are potty-trained, but unexpected accidents happen from time-to-time. Students will need a change of clothing (e.g., underwear, pants, shirts skirts/shorts/skorts, and socks) in a Ziplock Bag, labeled with your child's name. The items will be kept in students' cubbies in the classroom.

Sabemos que nuestros estudiantes están entrenados para ir al baño, pero de vez en cuando ocurren accidentes inesperados. Los estudiantes necesitarán una muda de ropa (por ejemplo, ropa interior, pantalones, camisas, faldas, pantalones cortos, pantalones cortos y calcetines) en una bolsa Ziplock, etiquetada con el nombre de su hijo. Los artículos se guardarán en los cubículos de los estudiantes en el aula.

SAFETY FOR CAR RIDERS

SEGURIDAD PARA LOS CONDUCTORES

Parents and Friends, please be mindful of the **SAFETY** of your child. **PLEASE**, do **NOT** drop students off on the sidewalk on the right side when entering the driveway. **ALL** students will be escorted from the car by one of the Fonwood Staff members at the designated **Drop-Off Car Riders Area**, Thank You!

Padres y amigos, tengan en cuenta la **SEGURIDAD** de su hijo. **POR FAVOR**, **NO** deje a los estudiantes en la acera del lado derecho al ingresar a la entrada. **TODOS** los estudiantes serán escoltados desde el automóvil por uno de los miembros del personal de Fonwood en el área designada para dejar a los **pasajeros del automóvil**. ¡Gracias!

REST TIME FOR STUDENTS!!!

TIEMPO DE DESCANSO PARA LOS ESTUDIANTES!!!

ATTENTION FONWOOD FAMILIES!!!
You may send a small blanket if you choose to for rest time for your child.
Thank You!

¡¡¡ATENCIÓN FAMILIAS FONWOOD!!!
Si lo desea, puede enviar una manta pequeña para que su hijo descanse.
¡Gracias!

NO OPEN-TOE SHOES ARE ALLOWED!

¡NO SE PERMITEN ZAPATOS ABIERTOS!

For the safety of our students, **NO** open-toe shoes are allowed *(CROCS, sandals and flip-flops).* **PLEASE**, send your child to school in closed-toe shoes *(e.g. tennis shoes, loafers, etc.)!*

Para la seguridad de nuestros estudiantes, **NO** se permiten zapatos abiertos (CROCS, sandalias y chanclas). **POR FAVOR**, envíe a su hijo a la escuela con zapatos cerrados (por ejemplo, tenis, mocasines, etc.).

EARLY STUDENT PICK-UP

RECOGIDA TEMPRANA DEL ESTUDIANTE

If you need to pick up your child before dismissal, it is imperative to inform the Front Office **NO** later than 1:30 p.m.

Thank you in advance!

Si necesita recoger a su hijo antes de la salida, es imperativo informar a la oficina principal **NO** después de las 1:30 p.m.

¡Gracias de antemano!

OUR COMMITMENT TO PROVIDE A SAFE ENVIRONMENT

NUESTRO COMPROMISO DE PROPORCIONAR UN ENTORNO SEGURO

We have District Mandated safety procedures in place in all HISD schools, buildings and buses. Masks are **OPTIONAL** for students, staff and essential visitors. There are Hand Sanitizing Stations located in various areas of the school and in all classrooms. No water fountains will be used, HISD Food Services will provide bottle water for students.

Contamos con procedimientos de seguridad exigidos por el Distrito en todas las escuelas, edificios y autobuses de HISD. Las máscaras son **OPCIONALES** para estudiantes, personal y visitantes esenciales. Hay estaciones de desinfección de manos ubicadas en varias áreas de la escuela y en todas las aulas. No se utilizarán fuentes de agua, los Servicios de Alimentos de HISD proporcionarán agua embotellada a los estudiantes.

Flora Henry-Smith, M.Ed
Flora is using Smore to create beautiful newsletters